

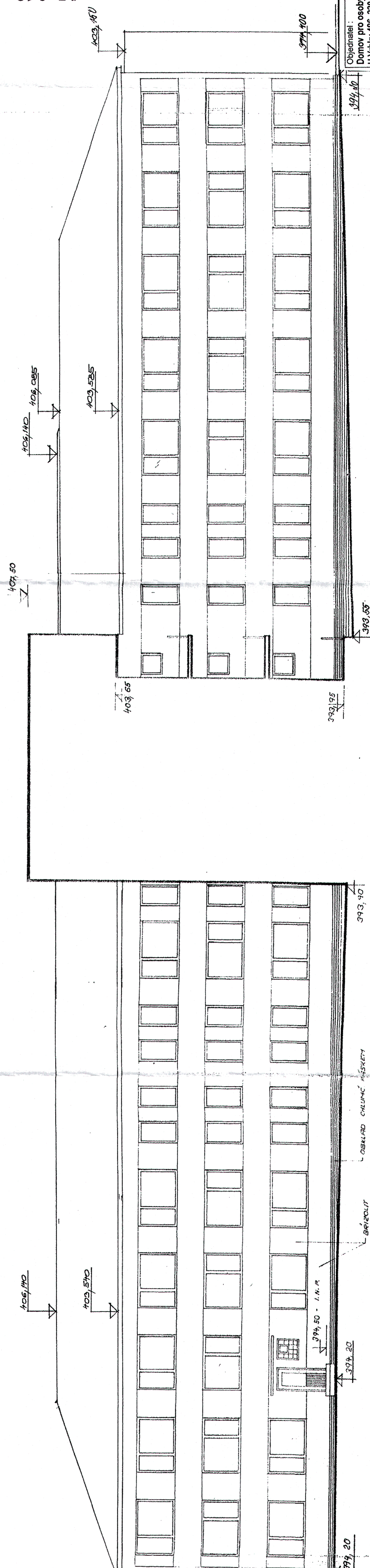

DDVĚŘE – STÁVAJÍCÍ DOSUD NEVYMĚNĚNÉ DVĚŘE BUDOU VYMĚNĚNÝ ZA NOVÉ
se součinitelem prostupu celých dveří $U_{max} = 1,20 \text{ W/m}^2\text{K}$

POHLED SEVERNÍ



Zadavatel :	Nový pro obyv se zdravotním postižením Horní Břiza, příspěvková organizace
Vizitka :	Vizitka : Věky 468, 330 122 Horní Břiza
Doklad :	Doklad : CZ0022578 DČ : CZ0022578
Kontakt :	Kontakt : Dagmar Jandová mt. 604 815 998 jandova.domovhb@volny.cz
Adresa :	Adresa : Ing. Jana Sejblová tel.: 377 338 234 sejblova.domovhb@volny.cz
Pracovníci :	Pracovníci : Jaroslav Rozum mt. 604 783 309
Projekt :	Projekt : Ing.Miroslav Miroslav aut.ing., SKlárečná 659, 330 11 TŘEMOŠNÁ
Experti :	Experti a znalecká kancelář, Kotěrovská 9, 326 00 Pízen IČ : 113756447 DÍC : CZ370216056 mt.kancelar_805-174-278
Telefax :	Telefax : 377 458 813 tel.: 377 450 485 mt. 508 246 568 nauja.garabova@tiscali.cz
Dopodvoření projektant :	Ing.Havel Miroslav aut.ing.
Vypracoval :	Ing. Havel Miroslav aut.ing., Khrounová Miroslava, aut.ing. Miroslav Khrounek, Tadeáš Přímođa
ZATEPLINĚ OBJEKTU DOMOVA PRO OSOBY SE ZDRAVOTNÍM POSTIŽENÍM HORNÍ BŘIZA, PŘÍSPĚVKOVÁ ORGANIZACE	
PROJEKTOVÁ DOKUMENTACE ZATEPLINĚ	datum : 04-06-02-2012Z čas : únor 2012
vyhotovení č. ■	zak číslo:
POHLED SEVERNÍ	